TECHE UDINE

MANOSCRITTI

FONDO JOPPI

Manoscritto n. J_MSS_0669_L

I manoscritti che compongono compongono il fondo, assieme alle migliaia di testi a stampa - compresi rari incunaboli e cinquecentine - il Fondo Joppi, sono quasi esclusivamente di interesse friulano. La raccolta si è formata nell'arco di una sessantina di anni grazie alle ricerche di Vincenzo ed Antonio Joppi.

Collocazione:

Biblioteca Civica "Vincenzo Joppi", Udine - Inventario dei manoscritti del Fondo Joppi
https://www.techeudine.it/fondo-joppi
https://www.sbhu.it/

BIBLIOTECA COMUNALE "Vincenzo Ioppi„ - UDINE

AUTOGRAFO

N. d' inventario 669

N. progressivo .....

Descrizione

Lettera di F. Lampertico

in data 24 Novembre 1878

diretta a Vincenzo Joppi

Provenienza Fondo Joppi

Operazioni .....

Tip. Mutilati e Combatt. - Udine

Cavaliere Onorevolissimo

Vicenza li 26 Nov. 1878

Cordialmente grazie: grande gratitudine! Il guaio è che fu ben difficile l'avere tutti questi opuscoli pubblicati per occasione? Ma ora potrebbe, buono com'è, dirmi di tutto ciò, o, a dir meglio, tutto ciò, che intorno al Cesoni è scritto? Né di ciò le vengo a noje.

Il Tipino lo ha ricevuto. Ora di questi stampi Accademici ho ancora in cerca. Scusi

Affez.mo Suo Obbl.mo
Fedele Lampertico

BIBLIOTECA COMUNALE "Vincenzo Ioppi„ - UDINE

AUTOGRAFO

N. d' inventario 669

N. progressivo .....

Descrizione

Lettera di F. Lampertico

in data 20 Settembre 1883

diretta a Vincenzo Joppi

Provenienza Fondo Joppi

Operazioni .....

Tip. Mutilati e Combatt. - Udine

Egregio Signore

Lampertico

Vicenza li 20 Settembre 1883

Negli articoli già pubblicati dalla Civiltà Cattolica sulla Controversia Gerseniana, serie IX, v. VI, p. 680, a. 1875, fu citato il Rohrbacher, che fra gli altri indizi storici, per cui attribuisce all'Italia l'autore dell'Imitazione, adduce anche quello desunto dal c. V del lib. 4 dove è detto che il Sacerdote habet ante se et retro Dominicæ crucis signum. E ciò perchè in Italia appunto il sacerdote ante se crucem in casula portat.

Il P. Mella, autore di detti articoli, riuniti poi in volume (Prato, a. 1875, tip. Giachetti), si fa una difficoltà, osservando, esser verissimo che il Sacerdote in Italia porta ante se crucem in casula, ma non altrettanto portarla anche retro. il che mi fa risovvenire d'aver letto nel Manuel de la Messe di Monsignore F. S. Le Courtier, Vescovo di Montpellier, 4ª edizione, Parigi 1864, che la croce se trouve en France derrière l'ornement, en "Italie sur le devant de la chasuble," e autrefois en Allemagne devant et derrière, "comme le témoigne l'auteur de l'I-

mitation" (p. 97)

il che proverebbe che l'Autore dell'Imitazione appartenga alla Germania, non all'Italia, per quanto concluda l'indirizzo storico desunto dal l. c. dell'Imitazione).

Il P. Mella però si studia di rimuovere la difficoltà che lui stesso solleva, osservando, che se è detto che il Sacerdote ante se crucem in casula portat, non è detto altrettanto post se. Post se è solo detto, che il Sacerdote cruce signans est, cosicchè qui si riferirebbe alla croce, non più che segnata, della stola pendente. Sebbene poi non mostri dar grande importanza a tale indizio storico, poichè, come è certissimo che nel Belgio e in Allemagna si fanno piccole colla croce dinanzi e di dietro, così ve ne può essere state in Italia ed in Francia.

E a dir vero, la distinzione, che il P. Mella noverebbe, parmi più sottile che vera. Poichè sebbene nello scendere al particolare si dica, che il Sacerdote ante se crucem in casula portat, e post se cruce signans est, nulladimeno prima è detto, che habet ante se et retro la croce, e più del pari, ante se crucem gerit, [et] post se.

Ma una volta che si voglia trarre dal l. c. un indizio storico, assai più di detta distinzione proverebbe il fatto, che anche in Italia si trovin pianete colla croce e davanti e di dietro.

Non mi pare, se non erro, che su ciò aggiungan nulla nè il Santini, i diritti di Tommaso da Kempis difesi etc. (estratto dal Periodico Gli studi in Italia, Anno II vol. II e anno IV, v. I-II, Roma, tip. di Roma, Befani, 1879-1881) nè il Canetti, Notizie Biografiche di Giovanni Gersenio (Vercelli, 1879)

Bensì sono importantissimi gli inventarii d'Aquileja da Lei pubblicati, ed importantissima può riuscire la bella Esposizione, in cui si accolsero a Udine tante ricchezze d'arte e storia ecclesiastica.

M'astringo a dirle che ove Ella di ciò si occupasse, anche la nostra Biblioteca e il diligentissimo Cappuccino, le somministrerebbero nuove illustrazioni.

Si potrà validamente dire: chi desume che appartenga alla Germania l'autore dell'imitazione pel fatto che in Germania il Sacerdote porta la croce dinanzi e di dietro, ponga mente, che ciò accadeva anche in Italia.

Nell'esame in tutto ciò non ci voglia minor esame e discernimento del Suo, perchè in quei paesi in cui si trovan tali pianete in Italia converrà far grande attenzione, che grandi si portavano

così fatta, ciò non dipenderebbe da preponderanza di stirpi o signorie Germaniche.

Sempre

Suo Obblig.°
Fedele Lampertico

BIBLIOTECA COMUNALE "Vincenzo Ioppi" - UDINE

AUTOGRAFO

N. d' inventario 669

N. progressivo

Descrizione

Lettera di F. Lampertico

in data 7 Dicembre 1884

diretta a Vincenzo Joppi

Provenienza Fondo Joppi

Operazioni

Tip. Mutilati e Combatt. - Udine

Quando fu è stato a Udine ed in Friuli il Battesimo per immersione?

Ecco se di ciò qualche memoria?

Il Battistero della Cattedrale è situato a destra della Porta Maggiore, e dell'Altare Maggiore?

Obbligo. Fedele Langelico

CARTOLINA POSTALE

CON RISPOSTA PAGATA – QUINDICI CENTmi

84

Al Cav.e Joppi

Bibliotecario

Udine

NB. Su questo lato non deve scriversi che il solo indirizzo.

BIBLIOTECA COMUNALE "Vincenzo Ioppi„ - UDINE

AUTOGRAFO

N. d' inventario 669

N. progressivo

Descrizione

Lettera di F. Lampertico

in data 5 Luglio 1887

diretta a Vincenzo Joppi

Provenienza Fondo Joppi

Operazioni

Tip. Mutilati e Combatt. - Udine

L'Ab.te Renier di Verona pubblicò un bel volume di iscrizioni che difficilmente può trovare collocamento se non presso Biblioteche. Non costa che quattro lire oltre la posta. Gli feci animo di mandarne alla Biblioteca una copia. Spero che faccia cenno alla mia raccomandazione anche per incoraggiamento del valente giovane. Addio

Vostro fedele Langlois

CARTOLINA POSTALE

DIECI CENTESIMI

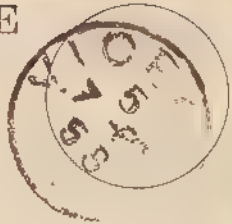

87

Al Cav.re Vincenzo Joppi

Bibliotecario Comunale

Udine

NB Su questo lato non deve scriversi che il solo indirizzo.

BIBLIOTECA COMUNALE "Vincenzo Ioppi" - UDINE

AUTOGRAFO

N. d' inventario 669

N. progressivo

Descrizione

Lettera di F. Lampertico

in data 7 Settembre 1887

diretta a Vincenzo Joppi

Provenienza Fondo Joppi

Operazioni

Tip. Mutilati e Combatt. - Udine

Tal cortesissimo Medico di Monsano mi ebbe già da più giorni l'anno, mese, e giorno di nascita della Contessa Percopo.

Ora mi darebbe avere quell'autobiografia, di Lei mi diceva, e che, all'esame eventuale o probabile mia opera, La pregherei dirigere quanto più presto può al Professore Zanella a Vicenza. Ne La pregherei anzi prestissimo perchè il Professore Zanella possa tenerne conto nello scritto di imminente pubblicazione da lui dedicato alla memoria della illustre Donna. Almeno per pochi dì prima.

Grato, ossequente, devotiss° Teodolinda Pecorone

CARTOLINA POSTALE

DIECI CENTESIMI

87

All'Illustre Signore il Co. Vincenzo Jgg.
S. Vincenzo

Udine

NB. Su questo lato non deve scriversi che il solo indirizzo

BIBLIOTECA COMUNALE "Vincenzo Ioppi" - UDINE

AUTOGRAFO

N. d' inventario 669

N. progressivo _____

Descrizione

Lettera di F. Lampertico

in data 14 Aprile 1889

diretta a Vincenzo Joppi

Provenienza Fondo Joppi

Operazioni

Tip. Mutilati e Combatt. - Udine

Quando si cominciò a Udine a dare d'ordine pubblico denominazione alle vie? Originariamente fu per ordine della Città o del Governo?

Obbligatissimo, come sempre,

Suo Devotiss.°
Fedele Lampertico

CARTOLINA POSTALE

CON RISPOSTA PAGATA – QUINDICI CENTMI

87

All'Illmo Sig.r
Bibliotecario
Udine

NB Su questo lato non deve scriversi che il solo indirizzo

BIBLIOTECA COMUNALE "Vincenzo Ioppi" - UDINE

AUTOGRAFO

N. d' inventario 669

N. progressivo

Descrizione

Lettera di F. Lampertico

in data 22 Agosto 1898

diretta a Vincenzo Joppi

Provenienza Fondo Joppi

Operazioni

Tip. Mutilati e Combatt. - Udine

Egregio Presidente ed Amico

25

Montegaldella (Vicenza) li 27 Agosto 98

Appunto ieri ho ricevuto il mag-
nifico volume del Sindaco a cui
scrivo. Ma intanto al ringrazio
cordialmente che fuori di dubbio
ne avrà suggerito il pensiero.

Ed così cortesi premure per quel-
le ricerche mi fanno animo
a ricorrervi un'altra volta
a così prezioso ajuto. La Chie-
sina di cui a me importerebbe
avere quelle notizie è una
delle Marsure di Povoletto,
ma non della Marsura che

era Menzilli anche in passato.

Ho mi impegno di averle per la Mercurio anche copia di Povoletto, che era già Strassoldo, e che era di mia figlia per acquisto fatto nel 1880 dal Conte Orione di Strassoldo Soffemberg fu Giulio e dai fratelli e sorelle Giovanni, Cristiano, Valmaro, Giulia ida nella madre Marianna agricola fu Vincenzo.

Ringraziamenti, scuse, saluti.

Obbligo Aldelo Lamperzio

BIBLIOTECA COMUNALE "Vincenzo Ioppi" - UDINE

AUTOGRAFO

N. d' inventario 669

N. progressivo

Descrizione

Lettera di F. Lampertico

in data 31 Ottobre 1898

diretta a Vincenzo Joppi

Provenienza Fondo Joppi

Operazioni

Tip. Mutilati e Combatt. - Udine

Preg.mo Sig.re

Vicenza li 31 Ott. 98

Domenica sono venuto a Milano il discorso d'inaugurazione di un ricordo a Carlo Alberto nel Museo del Risorgimento. Il che giustifichi la mia assenza.

Le raccomando grandemente più che posso per la Miscellanea il Parabolco del Bianchini, bel contributo alla storia della vita veneziana del 500.

Propongo come Socii Corrispondenti il Barbarani autore del Vocabolario, e il Rossetto, di cui l'accompagno l'elenco degli scritti. Dell'uno e dell'altro può farsi dare notizia dall'Ab. Reamer.

Suo Devmo
Fedele Lampertico

Vittorio Moscetto

1.° L'ultimo Soldato della Repubblica Veneta. Monografia storica sulla caduta della Repubblica di Venezia con speciale biografia del Capitano N. H. E. Francesco Domenico Pizzamano unico cittadino della Dominante che con la parola e coi fatti (calando a picco la prima nave francese che tentò forzare il porto) dimostrò in mezzo alla generale debolezza virili propositi e generosi sentimenti.

2.° La bassa valle del Giuba e paesi fra Giuba e Tana. Monografia geografica e storica che descrive i paesi fra cui oggi si svolge il protettorato italiano sul Benadir della costa orientale d'Africa e narra la storia della disgraziata spedizione del barone von der Decken.
Opera scritta per incarico del Ministero della Guerra e pubblicata per cura del Ministero degli Esteri.
Essa fu il primo lavoro letterario-storico-geografico italiano pubblicato sul Benadir e fu base agli studii pel Protettorato.

3.° Memoriale militare dell'Ufficiale. Opera tecnico-militare di 500 pagine, con 30 tavole a

colori, che ha una buona cronologia storico-militare, e consegni la menzione onorevole alla esposizione nazionale di Palermo.

4° — Storia dell'Arte militare antica e moderna. Opera di 500 pagine con 17 tavole di disegni ed un'appendice sull'arte militare navale, scritta per incarico dato all'autore dall'editore Ulrico Hoepli che l'annovera, dopo l'eloquente ed autorevole giudizio del Generale Ufio, uno fra i migliori dei suoi Manuali, — lo — data dalla stampa, e particolarmente dal Generale Zanelli professore di Storia alla Scuola di Guerra in Torino il quale la giudicò come prova eloquente della vasta cultura dell'autore.

BIBLIOTECA COMUNALE "Vincenzo Ioppi„ - UDINE

AUTOGRAFO

N. d' inventario 665

N. progressivo

Descrizione

Lettera di S. Laschitzer

in data 4 Febbraio 1896

diretta a Vincenzo Joppi

Provenienza Fondo Joppi

Operazioni

Tip. Mutilati e Combatt. - Udine

Z. 19

Sr. Hochwohlgeboren
Herrn Cav. Dr. Vincenzo Joppi
Stadtbibliothekar in
Udine.

Die gefertigte Direktion der Gesellschaft beehrt sich Ihnen beiliegend die der Vereinsbibliothek gefälligst einverleibte Schrift: Dr. Giuseppe Loschi: Statuto di una confraternità di Tedeschi a Udine. 1895 ganz ergebenst zu übersenden.

Klagenfurt 4. Februar 1896.

Simon Lachitzer
Director-Stellvertreter

BIBLIOTECA COMUNALE "Vincenzo Ioppi" - UDINE

AUTOGRAFO

N. d' inventario 669

N. progressivo _____

Descrizione

Lettera di G. Laubmann

in data 5 Giugno 1886

diretta a Vincenzo Joppi

Provenienza Fondo Joppi

Operazioni

Tip. Mutilati e Combatt. - Udine

BIBLIOTECA COMUNALE "Vincenzo Ioppi„ - UDINE

AUTOGRAFO

N. d' inventario 669

N. progressivo

Descrizione

Lettera di V. Lazzarini

in data 18 Settembre 1895

diretta a Vincenzo Joppi

Provenienza Fondo Joppi

Operazioni

Tip. Mutilati e Combatt. - Udine

Egregio signore, perdoni se domando alla Sua cortesia un favore. Avrei cara una copia di quella pubblicazione ch'Ella fece col prof. Marchesi: la cronaca della guerra dei Friulani coi Germani scritta da G. B. di Cergneu.

Se io posso in qualche cosa giovarle mi comandi: mi creda

suo divmo

Vittorio Lazzarini

Padova, via Piovina.

18 ott. 95.

CARTOLINA POSTALE ITALIANA

(CARTE POSTALE D'ITALIE).

32

95

All'Ill.mo Sig.r

Cav. dott. Vincenzo Joppi

Udine

( )

NB Sul lato anteriore della presente si scrive soltanto l'indir.zzo

BIBLIOTECA COMUNALE "Vincenzo Ioppi" - UDINE

AUTOGRAFO

N. d' inventario 669

N. progressivo

Descrizione

Lettera di E. N. Legnazzi

in data 28 Novembre 1885

diretta a Vincenzo Joppi

Provenienza Fondo Joppi

Operazioni

Tip. Mutilati e Combatt. - Udine

104

Padova li 28 Novemb. 1885

Onorevole e distinto Sig.r Bibliotecario

Se anche non conosciuto mi fo ardito per domandarle un favore speciale: A ciò mi ha animato il mio carissimo Amico Generale Ezio Vecchi –

Per un mio lavoro intorno alle colonie romane mi occorrono alcuni dati relativi alla colonia di Fagagna situata al Nord-Ovest di Udine. Io la visitai molti anni or sono in compagnia di Vecchi, ma per sfortuna era d'estate, quindi tutte le campagne coperte di biade non lasciavano bene intravedere le traccie dei cardini e dei decumani, e quindi quel magnifico reticolato costituito da quadrati o da rettangoli tutti fra loro eguali, che ho già riscontrato in molti altri luoghi d'Italia.

A me interesserebbe sapere quante di queste strade rettilinee parallele al Cardo Maximus, e al Decumanus Maximus esistono tuttora, se si possa fissare dove era il centro della colonia, Umbilicus o Templum o Mons sortis: se ravvisansi traccie di castelli, Castellarium: Quanta superficie e quanti Comuni abbraccierà detta Colonia: se il Cardine Massimo era diretto secondo il meridiano: Se incontransi strade o paesi chiamati Desmino, che è una corruzione del [illegible]: se negli scavi furono mai

trovate lapidi dedicate a gromatici o mensori: infine se Ella possiede o sa che esista una carta corografica vecchia che in qualche modo rappresenti questa colonia.—

Ella deve avere inteso quale è lo scopo della mia domanda: vorrei ripristinare e descrivere quella vecchia colonia con tutto quello di romano che può abbellirla e renderla importante.

Mi sarebbero graditissime eziandio altre notizie riguardanti la colonia di Padova, l'antico Quadruvium.

Tutto ciò che Ella mi favorirà fosse anche in minime proporzioni sarà per me tanto di guadagnato, sarà un tesoro di cui approfitterò, sarà un raggio di luce che mi illuminerà in un fatto che è argento vivo le ossa, sul museo e sui ruderi da circa 16 secoli.

Soprassiedo che io creda abusi troppo della di Lei gentilezza e me se Ella, profondo conoscitore della sua Provincia della sua storia ed archeologia, non mi ajuta non saprei proprio a chi ricorrere.

Mi compiacerò Ella disponga di me liberamente, ed io in quel poco che valgo e posso, mi metto da questo istante a di Lei disposizione.—

Vidi annunciato un pregiatissimo suo lavoro sul Collegio Pratense fondato qui in Padova fino dal 1300 dal Conte Pileo da Prata: ardo dal desiderio di poterlo leggere, ma non so dove acquistarlo Mi usi quella ulteriore gentilezza favorendomene

avere una copia, bene intesi accettandomene il prezzo.

Infine le presente gli affettuosi saluti che mi incarico di farle l'esimio Generale. —

Con tutto il rispetto me le protesto,

Devotiss.mo

E. N. Legnazzi

Napoli 30 Dic. 1871

Regnazzi

BIBLIOTECA COMUNALE "Vincenzo Ioppi" - UDINE

AUTOGRAFO

N. d' inventario 669

N. progressivo

Descrizione

Lettera di ~~P.=S.~~ Leicht Michele

in data 30 Aprile 1862

diretta a Vincenzo Joppi

Provenienza Fondo Joppi

Operazioni

Tip. Mutilati e Combatt. - Udine

Padova mercoledì

Non credete a quel tristo mormorio, lontano dagli occhi, lontano dal cuore, che vede affetto - cieco - e detesta rinnovellato da qualche vano mentitore, da quel che teme che voglia gittarsi nel proprio governo formulando questo degli altri - Io vorrei cancellare questo antipatico concetto, affinché il mondo non sia, pensi che ci furono alcuni i quali lo portarono intorno, come una ruina, come un insulto - Davvero mai se uno spazio maggiore e minore infranga i nostri rapporti - allora tutto questo grande apparato non è più che una materiale aggregazione e disgregazione perenne - soggetta alle grandi influenze della natura. Dunque credendo che per amore della umanità io mi rivendo debitore di te - e ti voglio dire e ti stimo come altra che ci vuole forte nelle cose nuove ed ardue - che vuol - qualche cosa io dico il mio pensiero e il mio pensiero alle opinioni buone delle aspre censure e giudizi, e siamo in faccia a noi e ci vediamo e ci parliamo, coll'effusione di un amico che non si dimentichera; come una abbraccia grammai le nostre cordialità. Dispongo quindi di me, in quanto io posso e credo che sia del mio meglio per adempiere al fatto questa mia assunzione che ti professo — Così pregati vedendo il Prof. Abeti provvedi ad informarti se e quali documenti egli avesse eventualmente raccolti intorno agli istituti civili Italiani, atta a quelli dell'Ecclesiastico Austriaco - del codice Parisotti e del codice Italo Germanico. Non ama comprendo pure troppo che non potrò completare quel mio studio abbastanza progredito ma se una maggior quantità mi si offrisse, la raccoglierei volentieri e quindi lentamente facciamo, io vado compiendo di completarlo - Addio caro amico - salutatemi i fratelli tutti - credetemi affezionatissimo

30 Aprile 1862. Padova

Aff.mo amico

Spettabile

Direzione Dr Zoppi

alla farmacia Zoppi

Udine

Circolare

Loi 14

BIBLIOTECA COMUNALE "Vincenzo Ioppi„ - UDINE

AUTOGRAFO

N. d' inventario 669

N. progressivo ...

Descrizione

Lettera di ~~P=S=~~ Leicht Michele

in data 3 Settembre 1862

diretta a Vincenzo Joppi

Provenienza Fondo Joppi

Operazioni

Tip. Mutilati e Combatt. - Udine

Caro amico Bakunin

Vengo a sollecitare la tua decisione sull'affare della Ragione grave che ti ho detto perché il Caravaglio mi domanda. Dio se posso mandargli qualche cosa prima che egli abbandoni mai con questa gente. Sono sempre dunque e quando di ritorno costì. Sono dieci giorni che costano dieci lire. E stanno appoggiate il tuo impegno e quello della tua borsa. La quale si aprirà col canale della mia. Così mi scriverai anche, se fosse possibile di avere gli estratti autentici ovvero le copie pure autentiche di quei certi di avvi comunali del conte Pietro Montecorvale. Dei quali mi ai favorito le annotazioni. Se fosse del resto. Ordina e paga. Addio e credimi

Il tuo amico

3 Settembre 1862.

BIBLIOTECA COMUNALE "Vincenzo Ioppi„ - UDINE

AUTOGRAFO

N. d' inventario 669

N. progressivo

Descrizione

Lettera di ~~P.S.~~ Leicht Michele

in data 24 ~~Agosto~~ Aprile 1863

diretta a Vincenzo Joppi

Provenienza Fondo Joppi

Operazioni

Tip. Mutilati e Combatt. - Udine

Caro Vincenzo

Ti ringrazio della tua buona memoria - ma per ora che io non vi sia non
vedrai alcuna convenienza se non quella che io sia stato affaccendato
to - Se avrò d'adesso non ò che fare coi libri e colle tranquille
occupazioni della civetteria Bibliografe. Quelle mura è stata lunga lunga
il tenente caro di cadere oppure lo vuoto ad altra occasione.
Ò veduto quell'ex bibliotecario del Seminario e mi à detto che altra
alle pubblicate da Gelfetto non vuoi altre lettere di Savonarola
nel codice di quella biblioteca e che debbia molto se vuoto, quelle
pubblicate vuoi autentiche per cui sieno una ingannata cri-
tica non ci portiamo occupare -
Da Laudenzi non è stato ingannato molto e molto vi è ancora
trovato - Quella libreria è di vecchio il suo principio
Ò sentito che si mette alle stampe alcuni dei della Canina. Buon
Vincenzo mio - continua nelle tue amorevoli fatiche e di Egregio -
Segnati d'accettare il Dr Bravi che io non ò ricevuto se non il
primo dei fascicoli del Tomo e che attendo d'avere il rimanente.
Salutami il cavaliere degli amici e mesti al primo capitolo di
questo tu vuoto due lettere - addio

24. Aprile 1863.

Aff.

BIBLIOTECA COMUNALE "Vincenzo Ioppi„ - UDINE

AUTOGRAFO

N. d' inventario 669

N. progressivo

Descrizione

Lettera di ~~P.=S.=~~ Leicht Michele

in data 15 Settembre 1863

diretta a Vincenzo Joppi

Provenienza Fondo Joppi

Operazioni

Tip. Mutilati e Combatt. - Udine

Caro Sandri

Ieri sera tardi fu da Bobbiano il mio impetuoso professore che adesso si è buttato la toga e mi vuol per forza impiccare, bastonando = Siamo stati bene e stasera cena un pezzo di vitella nel nostro caro Istituto Valentini con molti legni nei focolai del nostro caro Istituto Valentini il quale finalmente partorì qualche cosa = Io sono vissuto alla immoralità morale - per cui le mie cose, pazzie mi vengono legate come un sacramento alla colonna - Bobbiano dice che vedremo le donne a Bobbiano, ma io non gli credo. e vedremo chi avrà per ultimo ragione. Fare ai pugni del mese ventuno io penso una buona mano. Se ci sei dimmelo e allora ti domanderò ti vuoi dividere interamente o in parte - Ti raccomando di stare quieto: sopra molte particolari - Ti saluto: il Conf. Verga e la sua chitarra signora e Salutami il Cav. Verga e la sua chitarra signora e Castellazzi e tutti quegli altri che si ricordano di me — Addio e ricevi a domani alla posta le due lettere e Accetta i miei a dimenticare alla posta le due lettere e di consegnare a Balletti la terza -

Mi hanno informato che stasera per mascherati - e meglio per ammogliarti - Sarebbe vero? Di quegli Brutti? Addio credimi sempre

Aff.mo Amico

15. Genn. 1863.

BIBLIOTECA COMUNALE "Vincenzo Ioppi" - UDINE

AUTOGRAFO

N. d' inventario 669

N. progressivo

Descrizione

Lettera di ~~P. S.~~ Leicht Michele

in data 16 Aprile 1864

diretta a Vincenzo Joppi

Provenienza Fondo Joppi

Operazioni

Tip. Mutilati e Combatt. - Udine

Caro Virginio

Ti ringrazio della tua lettera amorevole e dei saluti mandatimi e per contraccambiarti, ti mando i miei saluti.
Da tuoi libri non ho potuto ricavare alcuna, per quanto mi sia studiato e mi riterrò al voto Zambelloni. È impossibile che quella gente trovi alcuna cosa, mentre tutto è sottosopra e manca di tutto.
Io avrei desiderato di passare le feste Pasquali in Roma per consolare un po' gli amici, ma dovetti ritornare sfiduciato a letto con una grave infreddatura che mi impedì due salassi ed un purgante.
Adesso sto abbastanza bene, ma ho ricadimenti di tempo in tempo che mi permettono di ritenermi nel posto come vorrei.
Ebbi a pregarti di una favore - di notificarmi dei provvedimenti più energici nel Friuli che vi siano stati presi, e nei quali siano compresi gli assenti - giudizi - e così del pari di una copia degli stampati di verbali viene redatti presso della nuova Deputazione provinciale.
La gravezza che mi reputo della lettera a cagione mia, che mia Madre ha sofferto nella corrispondenza ordinaria.
Saluta per me il Conte Nogaro e Pasini e credimi con tutta e cordiale amicizia

16 Aprile 1864.

Tuo

di raffe in fuoco.

Signore
Sig.re Vincenzo Foppi
medico
A. P. M.

BIBLIOTECA COMUNALE "Vincenzo Ioppi" - UDINE

AUTOGRAFO

N. d' inventario 669

N. progressivo

Descrizione

Lettera di ~~P. S.~~ Leicht Michele

in data 1 Luglio 1864

diretta a Vincenzo Joppi

Provenienza Fondo Joppi

Operazioni

Tip. Mutilati e Combatt. - Udine

Sig.

Sono spiacente di non poter aderire al suo desiderio per la penuria e disordine che regna in questo momento d'un grande provvedimento d'una nuova legge e di un regolamento che ne determina l'esecuzione

Il signor Sindaco e i pensionati non vi vedono una giusta ragione della sospensione, non ho per garantito alcun diritto e un dovere della carità e gentilezza a chiunque domandi qualche volta grande o piccola cosa, ogni giorno, ogni momento - Ogni cosa è grande quando si tratta di soccorrere chi ne ha veramente bisogno e d'una povera vecchia quasi cieca

Sono di parere avere una opportunità con cui si debba aggiungere qualche grano di più altrimenti rimarrebbe la leggerezza che ci faranno vedere, anche nel caso del nostro buon Conte Liberato, il giusto e l'incubo di una disgrazia che aspetta da una parte una provvista per una previsti mentre e una previsti sovraggiunta

Vi dirò questo che è una cosa [illegible] una stima d'amore.

E così una legge, mentre è giustamente [illegible] ha [illegible] di effettuarsi e di [illegible] grave [illegible] della Nostra Ospitale

Addio abbiatemi in qualche cosa, credetemi sempre di affetti sentimenti

1 Luglio 1864

Suo aff.
G. Giulio

BIBLIOTECA COMUNALE "Vincenzo Ioppi" - UDINE

AUTOGRAFO

N. d' inventario 669

N. progressivo

Descrizione

Lettera di ~~Pietro~~ Leicht Michele

in data 4 Settembre 1863

diretta a Vincenzo Joppi

Provenienza Fondo Joppi

Operazioni

Tip. Mutilati e Combatt. - Udine

Caro Luigi

Ti ringrazio delle benevolenti parole e ogni tratto della traduzione della desiderata canzonetta la quale prenderà un posto fra i saggi di dialetto.

Quando le pubblicazioni del volume VI dei «Materiali» sarà terminata l'Ufficio de Gubernatis nel quale troverai un saggio di cose sul dialetto friulano.

Io vorrei mettere insieme una società per qualche cosa per lo scopo di completare questi studii ed almeno di richiamare i Friulani a parlare. ma capisco che non si riesce ad alcun che di buono

Aspetto quindi il Dispaccio di Praga perchè vada sempre un passo fatto e c'è sempre una strada più corta per arrivare al bene.

Addio adunque, abbiti le mie cordialità nella speranza di farti un mar di chiacchiere al mio arrivo

Addio

4 Luglio 1883

Aff.mo
V. Joppi

BIBLIOTECA COMUNALE "Vincenzo Ioppi" - UDINE

AUTOGRAFO

N. d' inventario 669

N. progressivo

Descrizione

Lettera di ~~P. S.~~ Michele Leicht (un foglio con Brano di Lettera)

in data ??

diretta a Vincenzo Joppi (?)

Provenienza Fondo Joppi

Operazioni

Tip. Mutilati e Combatt. - Udine

Carissimo Peppino

Un cordiale saluto da un amico lontano ma pur sempre
ricordevole delle tue cose voluttuarie.
Saprei dirti qualche cosa di me e di alcuni nostri vecchi parenti
ultimamente nell'epoca antistorica del Friuli: ma ti annoierei con novelle e storielle le quali forse non meriterebbero la pena di essere stampate — Sarebbe tuttavia uno stesso titolo di uno scritto forse altrettanto storico, cadente
una pagina di Storia antestorica - Forse mi stenderebbe
addosso qualche piccolo rabbuffo dei nostri predecessori ancora
dormirà, ma se mi scuoterà abbastanza bene un giorno, tenterò la prova alla prima occasione -
Intanto Domenica passata ci siamo radunati di una dozzina che con nuova spesa tentarono qualche nuovo piacere ai laghetti di Sandaniele e di Cornino per vedere se potessimo anche noi saggiamente qualche cosa e formare una raccolta di quel medesimo genere che si è stampato Lisy a Vienna - Dopo una prima spinta vennero subito dopo i rivoltati coi loro meri perfumati a fare il resto = Certo si è che tutta la regione chiusa dalle colline fu uno stagno - il quale si offerse un nuovo e costituì le fisionomie presenti della terra e del stagionamento

Oh se tu fossi a Padova, quanti argomenti avremmo
da consigliare, su questo immenso campo della storia
universale tanto distratta e poco conosciuta di Italia
di Bojano - È un vero fortunato che ti trovi sul terreno
e possa a ogni tratto rinvenire qualche cosa di buono.
mentre io oggi devo restare nel campo della critica sintetica
la quale ad ogni modo è d'aiuto alle menti alacri
e forse anche alla mia mente
È una cosa da meditarsi sulla quale mi darai una
risposta concreta -
Ho abitato presso una famiglia Bojani la quale da di
generazione dalla Civitaluce famiglia onorevole, ma
vorrebbe comprendere questo riguardo: e sarebbero
di stabilire che uno dei loro antenati venne portato
a Mantova intorno al 1700: Essi amerebbero molto
di vedere se nella collezione diplomatica Codice Bojano
del Archivio Capitolare Civitaluce vi fosse qualche
cosa a loro riguardo: e Menendone al caso le copie
leggi stimate -
Ecco vorrebbe bisogno specialità, e indagine infruttuosa
perché io ho abitudine di prendere atto sempre quello

BIBLIOTECA COMUNALE "Vincenzo Ioppi„ - UDINE

AUTOGRAFO

N. d' inventario 669

N. progressivo

Descrizione

Lettera di ~~P.=S.~~ Leicht Michele

in data ..?..

diretta a Vincenzo Joppi

Provenienza Fondo Joppi

Operazioni

Tip. Mutilati e Combatt. - Udine

Mio Vincenzo - Mich. Feichs

Appena ebbi la tua lettera e precisamente coll'intendimento di accludere la tua ragionevolissima ingiunzione, mi son preso fra mani il Canciani, e ripassandomi quei suoi patti di vendita, ho rilevato quello che vi ha di interessante e fatto uno studiolo per conto mio di ogni pretesa mia consorteria per la Patria del Friuli.
Ma le sorprese sono state sempre una ingrediente abituale della mia vita e questa volta la mia corrispondenza è stata certellinata -
Non faccio questioni, di nessun genere, ma desidero che tu sappia come va la cosa, e che tu conosca la ragione per la quale il tuo desiderio espresso per mia parte non avrà per la conseguenza che ti proponevi, per un incidente che io non ho nessuna ragione di sperimentare -
In questa circostanza mi pare indispensabile di rivolgermi direttamente al Ministero di Gr. e Giud. - non già nel senso precisato nella corrispondenza, ma per il disimpegno dell'Archivio e della proprietà del suo legittimo padrone anche per evitare delle azioni buone ragioni del genere della vendita fatta da noto Bianchini -

Se ti chiedo di aggiungere una tua parola in qualche senso, non ci vuol difficoltà di eseguire al mio intento salvando questo prezioso Archivio da ulteriori danni e pericoli.

E ti vedi Giovanni pregato che ti occupassi quel mio scritto per farlo vedere a Bellavite che me lo chiede. Dirai fino al prossimo mio giungere in Friuli.

La questione come ti presenta sarà semplice, e ti devi sapere più che nessuno, perchè sono tanti anni che percorsi tutti questi Archivii e Codici miei. Coraggio adunque. Il Codex Utinensis non è perduto se noi abbiamo la pazienza nel salvarlo.

Salutami Giovanni e Dal Bianco e Schiavi

Tuo Amico

BIBLIOTECA COMUNALE "Vincenzo Ioppi" - UDINE

AUTOGRAFO

N. d' inventario 669

N. progressivo

Descrizione

Lettera di P. S. Leicht

in data 6 Novembre 1894

diretta a Vincenzo Joppi

Provenienza Fondo Joppi

Operazioni

Tip. Mutilati e Combatt. - Udine

Illustre Signore

Mercoledì che avrei gentilmente detto
alla nostra governante che Mercoledì
avrebbe potuto ricevermi onde corregge-
gere insieme le mie cattive versioni
Ella inoltrerà cortesemente la risposta
se non posso assentarmi domani
di qui: sarebbe altra cosa buona se
trasportassi l'intervista a Giovedì?
Io tengo a che sulla mattina sia ver-
so sulle 11 in Biblioteca, onde ho pre-
go di lasciar detto al mio distrigo
tore l'ora in cui potrò vederla
con molto ossequio

D.ev Sgb. Luigi

CARTOLINA POSTALE ITALIANA

(CARTE POSTALE D'ITALIE).

NB Sul lato anteriore della presente si scrive soltanto l'indirizzo.

94

All'Illustrissimo Signor

Sig.r D. Vincenzo cav. Joppi

alla Biblioteca Civica

Udine

(.. .. ..

BIBLIOTECA COMUNALE "Vincenzo Ioppi" - UDINE

AUTOGRAFO

N. d' inventario 669

N. progressivo

Descrizione

Lettera di P. S. Leicht

in data 17 Dicembre 1894

diretta a Vincenzo Joppi

Provenienza Fondo Joppi

Operazioni

Tip. Mutilati e Combatt. - Udine

Dr Hans Koetschmayr
Wien VIII. Zeltgasse 11

Padova Via Cesare Battisti Palazzo Giusti
17 Dicembre 1934.

P. S. Leicht

13 maggio 1899

Cronaca di Lapo Castiglione

Illustre Signore

Ella deve perdonare se io mi sono fatto attendere tanto tempo, ed immaginarsene un rimanente che mi ha fatto perdere il ricordo del luogo ove aveva scritta la sottoscrizione del Nicoletti che mi ha richiesta, così che io aveva quasi lasciata la speranza di ritrovarla. Ieri sta mattina finalmente l'ho rinvenuta e questa appresso trascrivo:

"Antonius de Nicolettis Vice Cancellarius Magnificae Communitatis supradictae nomine Civis Austriae se subscripsit patentes "ex libris deffinitionum huius communitatis altera manu exceptas publicavit et in pectum de rescripsit et sigillo ipsius Communitatis munivit"

Io ricevetti poi da Del Bianco le copie dei Registri Imperiali che pubblicherò fra breve insieme al presente studio che ho già avuto l'onore di leggerle e che è inviato all'altro governo nella Regione Friulana. Mio Padre sta bene e la riverisce, ed io le professo i sensi della stima più affettuosa

Suo devotissimo

1632 100 Nat. parrochiana Dna da Gio. Batta Leicht e da Olimpia

P. S. Leicht

BIBLIOTECA COMUNALE "Vincenzo Ioppi" - UDINE

AUTOGRAFO

N. d' inventario 669

N. progressivo _____

Descrizione

Lettera di P. S. Leicht

in data 4 Novembre 1895

diretta a Vincenzo Joppi.

Provenienza Fondo Joppi

Operazioni

Tip. Mutilati e Combatt. - Udine

36

Padova 4 Dicembre 91

Illustre Signore

Savendo per lettera del principio di Novembre per venire a Padova, mi sono recato alla Biblioteca per presentarle i miei omaggi e per ricevere da lei qualche di quegli arretrati suggerimenti di cui Ella tanto mi volle onorare. Ma non ebbi la fortuna di trovarla, e dovetti lasciarle i miei saluti.
Ora io debbo venirla a disturbare per una notizia che non saprei da meglio di Lei, potermi fa favorirmi. Mio Padre nello scorso Ottobre, vide in Roma Mayonica e quelli gli raccontò che nell'Archivio di Spagna esiste un codice documento in cui alcuni proprietari dichiarano aver letto, presentandosi in giudizio [illegible]

domandi, per studiarlo secondo la Sua rispettiva
Ella mi farà piacere mi mandasse questo
questo documento mi interesserebbe per la
mia tesi sulle proprietà barbarica nel Docu
mento Friulano; e quindi vorrei pregarla
se non le riuscirebbe troppo che favorirmi quelle
notizie che Ella avesse intorno a questo maggior
lo Documento se è stampato e reperibile ed
Le sarei gratissimo se Ella volesse rispondere
mi presto, poiché io avrei un progetto di
presentare l'abbozzo del mio lavoro al
Prof. N. Tamassia per ottenere il Diploma
di Dr. di Padova.
Le prego di gradire i saluti rispettosi di
Vaga, ed i miei più obblighi

Via Rovina
Padova 1 aprile

ossequi.

S. Eg. Dr. Leicht

BIBLIOTECA COMUNALE "Vincenzo Ioppi„ - UDINE

AUTOGRAFO

N. d' inventario 669

N. progressivo

Descrizione

Lettera di P. S. Leicht

in data 22 Aprile 1900

diretta a Vincenzo Joppi

Provenienza Fondo Joppi

Operazioni

Tip. Mutilati e Combatt. - Udine

Caro e Illustre Amico,

Le partecipo che ieri dopo mezzodì mia moglie diede alla luce felicemente una bambina, che sta benissimo, come la madre. Io sono ben felice del lieto avvenimento che è succeduto nel modo migliore possibile. Ho ricevuta oggi la comunicazione ufficiale della nomina a Suo successore, ma approfitterò della mora concessami, per rimanere per un 15 giorni presso la mia cara malata, e poi prenderò servizio.

Spero di potervi fra breve riverire a Udine, e La prego di salutarmi affettuosamente Suo Fratello, e di credermi

Suo devotissimo

Bissana 22 Aprile 900

CARTOLINA POSTALE ITALIANA

(CARTE POSTALE D'ITALIE).

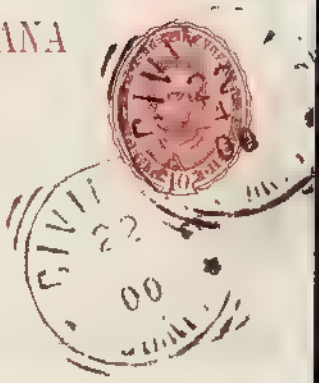

All'Ill.mo Signore

Signor Cav. Vincenzo Joppi

Bibliotecario civico emerito

Via Paolo Canciani

Udine

MB Sul lato adiacente alla presente si scrive soltanto l'indirizzo.

BIBLIOTECA COMUNALE "Vincenzo Ioppi„ - UDINE

AUTOGRAFO

N. d' inventario 669

N. progressivo

Descrizione

Lettera di P. S. Leicht

in data 26 Aprile ..?

diretta a Vincenzo Joppi

Provenienza Fondo Joppi

Operazioni

Tip. Mutilati e Combatt. - Udine

26 Aprile

Egregio amico,

La ringrazio di Suoi voti cambiati le mie
care stanno benissimo e spediamo contenti
no sempre così —
Io parto a Udine Sabato dopo pranzo, così
se non le recasse potremo allora parlare
se della compera — e La prego ancora di voler
mi avvertire anche l'Ill.mo Co Beretta.
Mi voglia sempre bene e gradisca i miei
devoti ossequi

Dell'Acqua

BIBLIOTECA COMUNALE "Vincenzo Ioppi„ - UDINE

AUTOGRAFO

N. d' inventario 669

N. progressivo

Descrizione

Lettera di P. S. Leicht

in data 15 Maggio ..?

diretta a Vincenzo Joppi

Provenienza Fondo Joppi

Operazioni

Tip. Mutilati e Combatt. - Udine

Brexana 15 Maggio

Illustre Amico e Signore,

La ringrazio moltissimo del benevolo interessamento preso alla mia disgraziata caduta della quale ho fortunatamente rimesso, ma fino ad oggi non ho potuto occuparmi di nulla e nemmeno uscir di casa - ora grazie a Dio la perita è rimarginata, e così adopero questi ultimi 4 giorni per mettere a posto ogni mia cosa, e Lunedì p.v verrò a Udine alle 9, e sarò quindi fin quell'ora fino alle 3 pom. come d'ovvero, a piena disposizione Sua e del Ill.mo Sig.r Co. Beretta per la consegna come d'intesa. Contemporaneamente scrivo anche a Lui; e così spero che finalmente il trapasso potrà avvenire senz'altro
La prego di volermi ricontrare questa mia, con una Sua benevola risposta, mi riverisca l'egregio Suo Fratello, e gradisca il mio umile omaggio, insieme ai saluti cordiali di mia Moglie.

Suo dev.

BIBLIOTECA COMUNALE "Vincenzo Ioppi" - UDINE

AUTOGRAFO

N. d' inventario 669

N. prógressivo

Descrizione

Lettera di P. S. Leicht

in data senza data

diretta a Vincenzo Joppi

Provenienza Fondo Joppi

Operazioni

Tip Mutilati e Combatt. - Udine

Chiarissimo Dottore, (Note di P. L. Leicht)

Non posso stare a lungo senza ringraziarla per avermi fatto avere il vol. XLI. de Les mss. relativi alla Bibl. Capitolare, ed Archivio, come contenente la notizia della Patria
"Il Tomo XLI dell'Arch. d'Aviano un papiromaceo"

Invece nel T. XLI del Guerra c'è una notizia che riguarda le Costit. Generali ma non a quelle del 1366 bensì alla riforma del 14 27
" Die Lune III Martii (MCCCCXXVII)
" Ambaxiata G. Nicolai Philippi pro parte Comunitatis Utini.
" Prima salutavit - - -
" Secundo rogavit Comunitatem istam q velint provenire cum illa
" Comunitate ad tractandum IV infrascripta q. . . . primum
" q. misset super pacto constitutionis q approbentur sicut sunt cor
" recte .... (Guerra O.F. XLI. p. 78-79)

—

Quanto all' consilium sapientis, che in Lombardia e nel Veneto (v. Latter. Consuet. Lombarde ecc.) è generalmente prescritto
Ecco i casi che ho trovati in Friuli
1192. (Leicht Dr. R. e Germ. Doc. XVIII.)
1391. (Stat. di S. Daniele p. 31.
1298. (Pergamene di Sesto B.C.U. T. I p. 32 n. 3)
1377. (Joppi. Stat. di Cividale p. 39.
1444. (Carreri Pieve di Cosa p. 44. e 43.
1356. (Idem. pag. 36. Doc. IX.
1306. 29. Ottobre. Pergamene Capitolari di Cividale — relative ad Antro.
1379. Statuto di Gemona cap. 69.
1360. (M. Leicht. Giudizi feudali p. 33. dell'Arch. di Stato di Venezia (Moggio)
1349. Stat. di Concordia r. 8.

—

Di certo questi sapientes, che erano scelti fra i prestanti del placito, come i più vecchi forse, o più savii che conoscevano la legge che non si aveva scritta, ebbero grandissima importanza nella formazione delle consuetudini e poi delle costituzioni e statuti — e ricordo la formola famosa di un l. Longobarda di Liutprando ove si dice « dicite domini judices quid convenit lex »
Se desidera le darò qualche altra nota. Aspetto con i

sempre gradirsi saluti dal suo devoto

BIBLIOTECA COMUNALE "Vincenzo Ioppi" - UDINE

AUTOGRAFO

N. d' inventario 669

N. progressivo ____

Descrizione

Lettera di G. Levis

in data 7 Novembre 1887

diretta a Vincenzo Joppi

Provenienza Fondo Joppi

Operazioni

Tip. Mutilati e Combatt. - Udine

34)

Mio Collega ed amico,

La ringrazio infinitamente dell'opuscolo inviatomi che mi riesce gradito altro modo, e per l'argomento, e per la gentilezza che volle donarmelo.

Bravo! Questo lavoro improbo di date e documenti ha già portato i suoi benefici effetti per la Storia delle nostre arti: e di certo tanto gli Autori [illegible] e Cavalcaselle non avrebbero potuto compiere il loro immenso lavoro di erudizione e di critica, ma ove sono pur tutti i materiali d'altri dotti e coscienziosi investigatori.

A proposito di questi autori, sa già che l'hanno citato anche in questo volume, a pag. 251., a proposito degli affreschi fiorentini del secolo XV° e della fine del XIV°.

e con parole affettuose a Di gran
de Prima.

Non mi avvede che Le saluterà
caramente, promettendole di pres-
tissimo stringerle la mano in occasione
del resto della vacanza

Milano, li 7/11 87 Suo Dmo

Levi

BIBLIOTECA COMUNALE "Vincenzo Ioppi" - UDINE

AUTOGRAFO

N. d' inventario 669

N. progressivo

Descrizione

Lettera di G. Levis

in data 18 Aprile 1896

diretta a Vincenzo Joppi

Provenienza Fondo Joppi

Operazioni

Tip. Mutilati e Combatt. - Udine

Rispettivo 18 Agt. 1896
negativamente

Preg.mo Collega,

Nella mia famiglia c'è una professionale, ricorro ai mezzi alle cure della medicina di darmi un po' di sviluppo con certi miei effetti genitali. Sapendo quanto Ella valga in ogni cosa che riguardi il nostro Friuli ed in ispecie le belle arti torno a darle noja, sperando di qualche suo suggerimento se quanto tho più dirle.

Nella guida di Giannantonio Moschini per Venezia, edizione del 1815, al capitolo "S. Bernabò" Vol. II° parte I^a pag. 273. si fa menzione d'una pala rappresentante "i Santi Bernardino da Siena, Chiara e Margherita da Cortona = che provenivano da una chiesa serrata in Udine e già portata, non molti anni prima della caduta del governo Veneto, ma non se ne conosce il valore ora dove, che fosse ai migliori tempi di nostra scuola – (le parole sotto lineate sono del Moschini).

E alla pagina seguente lo stesso mo-
desto nota, sempre parlando del gra-
dino di S. Barnaba. Della tavola dell'
altare di mezzo (a sinistra entrando)
con i Santi Jacopo, Diego e Antonio abate,
si ripete ciò che da qualche autore fu detto
(riferendosi evidentemente alla pala
prima menzionata). Opera Giorgionesca
è la mezza luna dopo questo altare
con la deposizione di N. S.
Altre guide più recenti chiamano
lavoro Giorgionesco certamente la prima,
ma fuga fissano l'autore.
Pare chiaro che il Lastrico non sia ar-
rivato nè per l'una nè per l'altra
alle epoche degli spostamenti e delle
ruberie Francesi. Quale fu adunque
la chiesa serrata a Udine governando
ancora il Leone di S. Marco? V'è me-
moria di ciò? o v'è qualche possi-
bilità di congetturare gli autori dei due
quadri per altri indizii?
La prima non ricorda nè Pellegrino,

nè il Pordenone, e meno ancora il Martini
Del Blanes, non Ella sa, e di altri non
ci sono lavori pervenuti fino a noi.
Di Girolamo d'Udine non mi pare tut-
tavia - giacchè il dipinto appare avvi-
cinarsi alla fine del primo trentennio
del secolo XVI° e rivela tutt'altra mano
re. Del Calderari, del Grassi, del
Nervesa non è neppure da discorrere.
La forma sono ampie, ma castigate
il colorito non smagliante, ma intonato
timo, con prevalenza di toni grigio-
rosatti. La luce è grigia, diffu-
sa, senza grandi contrapposti. Lo
stato di conservazione discreto. Il
Moschini la dice tavola.

Della seconda parla troppo chi ci con-
tribuisce. Prescindo dalla lunetta. Il
fare ricorda a prima vista il Cima,
anche per la limpidezza dell'aria e
del paese e per il colorito robusto:
ma bene osservando, si li notano forme
più rotonde e grani trascurati un pò

al molle. Il tutto è lavoro d'arte e
grezzo e spira le più caste grazie
del I° o del II° decennio di quella
epoca aurea.
Vedendo questa perla mi risovvenne di un
quadro del Gabinetto Contarini, poi attri-
buito al Cordegliaghi. Il Cavalc. lo volle
del Crowe, ma dubitando ed attendo
che forse in questo certo la più forte
delle mie opere. Lo si trova una grande
analogia con Gesù fra i Dottori pure dell'
accademia Veneta, che una volta si disse
di Giovanni da Udine ed ora di Gio
Carlo Pennacchi il Giovane da Treviso.
Il poter avere una guida sicura in questo
labirinto mi sarebbe pur grato. Se
può, mi contenti! Comunicherò an
che all'amico Frizzoni i risultati e le
ammirazioni che vanno pure da tuoi
apprezzatissimi.
Ti finisco le domande venia del mio
ardimento e salutandoti con amicizia
me le sottoscrivo con perfetta osser-
vanza e con ringraziamenti anticipati.

Milano, li 18/4 96
V. San Paolo, 14.

Dev.mo Suo
Dr Giuseppe Lavis.

BIBLIOTECA COMUNALE "Vincenzo Ioppi„ - UDINE

AUTOGRAFO

N. d' inventario 669

N. progressivo

Descrizione

Lettera di A. Lindsström

in data 20 Novembre 1899

diretta a Vincenzo Joppi

Provenienza Fondo Joppi

Operazioni

Tip. Mutilati e Combatt. - Udine

6) Udine 20. II. 99

Illust^mo Signor Joppi

Piglio la libertà di scriverle queste righe a proposito del famoso codice della biblioteca arcivescovile, di cui già abbiamo discorso un poco. Vorrei sapere, se Ella darà in grado di potere collazionare la mia copia, se gliene mando un esemplare scritto con caratteri chiari e pochi fogli alla volta perchè Ella

possa far quello lavoro con
il comodo, di cui avrà bisogno.
O se, nel caso che Ella non
~~non~~ potesse o non fosse disposto, forse conosce qualcheduno
altro competente in quelle
materie abbastanza per
poter eseguire il collazionamento. Scriverei da Stoccol-
ma successivamente i fogli
durante l'inverno sperando
di avere così nella primavera
prossima un esemplare ben
adeguato all'originale. Per
ora non ho tempo per dedicar-
mivi io stesso, perchè devo
partire il primo o il secondo
Ottobre e appena potrò finire

la copia.

Riconoscente di una sua risposta la prego d'gradire l'espressione dei miei più distinti ossequi

Suo obbl mo

Anton Lindström
dottore in filologia

Upsala, ferma in posta

BIBLIOTECA COMUNALE "Vincenzo Ioppi" - UDINE

AUTOGRAFO

N. d' inventario 669

N. progressivo

Descrizione

Lettera di A. Lindström

in data 23 Novembre 1899

diretta a Vincenzo Joppi

Provenienza Fondo Joppi

Operazioni

Tip. Mutilati e Combatt. - Udine

Stockholm 23. IX. 99

Pubblicissimo Signor Topai

Per la sua cortesia
e amabile risposta
presento l'espressione
della mia grande rico-
noscenza augurandomi
un'occasione di rive-
derla un'altra volta.
Gli giornalisti mi scrivono
le più lunghe da Stoccol-
ma, ove il mio indirizzo
è Carlavägen 19
Colla più alta stima
Suo Devmo
Anton Lindström

CARTOLINA POSTALE ITALIANA

(CARTE POSTALE D'ITALIE).

NB Sul lato anteriore della presente è vietato scrivere al di sotto della linea

UDINE

Ill.mo Signore

Signor Vincenzo Joppi

Bibliotecario civico

Principale

Udine

BIBLIOTECA COMUNALE "Vincenzo Ioppi" - UDINE

AUTOGRAFO

N. d' inventario 669

N. progressivo

Descrizione

Lettera di E. Löhner

in data 18 Luglio 1882

diretta a Vincenzo Joppi

Provenienza Fondo Joppi

Operazioni

Tip. Mutilati e Combatt. - Udine

Lucerna (Svizzera)
Li 18. Luglio 1882.

Egregio Signor Cavaliere!

La gentilezza dimostratami in altra occasione (Asquini) mi dà il coraggio di importunarLa con altre questioni, oggi che sto per dietro a pubblicare le mie ricerche Goldoniane, sopra le quali ho già pubblicato un saggio nell'Archivio Veneto di R. Fulin.

Sono due questioni che ho il coraggio di sottoporLe, esibendomi prontissimo in caso che si trovasse l'occasione di ricambiarLa con qualche notizia de' miei studj Veneti..

Lei tanto conoscitore delle cose Udinesi

e Friulane non saprebbe dirmi ove
trovare i dettagli intorno a una causa
celebre del 1726 ossia 1727, che credo
(una cosa così preliminare) Quella del conte
Altham. Si tratta di un gentiluomo di
antica e ricca casa che era stato ucciso
a Udine nel carnovale del 1726 ossia 1727 con
una pugnalata nell'uscire dalla commedia.
L'altra questione sarebbe di aver
la copia della sentenza di morte. Nell'estate
ossia nell'autunno (ma non dopo la fine
di settembre) del 1735 morì a Udine una
rinomata attrice, la Ferramonti. (Malattia puerperale).
Volentieri il Tamaro nell'atto affinché
qualche studente curasse nel nostro
Museo questa Ferramonti a copiarle le
parole sulla sua tomba. Vorrebbe Lei
aver la grande gentilezza d'incaricarne
qualche Suo e di farmi sapere a chi
spedire il Tamaro e quanto vi occorrebbe?

Mi dispiace che Le ferrio tutto quel disturbo, (scusi nella ignoranza delle indagini storiche e se Le pesso mai essere utile a qualche cosa (ho fatto molte ricerche intorno alla vita dei Vengerani del sec. XVIII. e del Teatro Vengerano a quest'epoca) La disponga sempre di me.

Con sincera stima
Devmo Servo
Ermanno Von Löhner
Indirizzo: Lucerna, Svizzera,
fermo in posta.

BIBLIOTECA COMUNALE "Vincenzo Ioppi" - UDINE

AUTOGRAFO

N. d' inventario 669

N. progressivo _____

Descrizione

Lettera ....di E. Löhner ... .

in data 7 Marzo 1883 .. ..

diretta a Vincenzo Joppi . .. ..

....

Provenienza Fondo Joppi .. . ..

Operazioni

Tip. Mutilati e Combatt. - Udine

Merano (Tirolo) li
7. marzo 1883.

Illustre Signore!

Vengo un'altra volta a rivolgermi alla sua ben conosciuta gentilezza. Il Giuriconsulto Udinese, dal quale il Goldoni, e precisamente nel 1726 ossia 1727 ebbe lezioni di diritto Romano, viene chiamato, come Ella, nelle Memorie col nome di Morelli? Ma nei frammenti autobiografici nell'Edizione Pasquali (a. 1761 e segg.) il poeta parla dell'ornatissimo Signor Dottore Mouelli, celebre Legista, e valoroso Avvocato di quel Foro (Udine) — Che questo Mouelli ossia Muelli, Medli, Meulli si trovi nel periodo di tempo fra gli avvocati

Ihr Urtheil?

Ich bitte, nun prüfen Sie mein
Werk ohne Rücksicht. Schonen Sie
mich nicht, damit ich Ihre
Meinung

Hermann von Lenbach

Meran, Lauben 159.

BIBLIOTECA COMUNALE "Vincenzo Ioppi„ - UDINE

AUTOGRAFO

N. d' inventario 669

N. progressivo _____

Descrizione

Lettera di E. Löhner

in data 23 Giugn 1884

diretta a Vincenzo Joppi

Provenienza Fondo Joppi

Operazioni

Tip. Mutilati e Combatt. - Udine

Lucerna
Ferma in posta

Lucerna li 23. giugno 84.

Egregio Signore!

Mi permetta di disturbarla un'altra volta, domandando se Lei si sia mai incontrato nelle cronachette Udinesi in un tal Giov. Manzoletti, attore che recitava da Dottore nel teatro di Udine di Venezia e che per l'estate morto ad Udine verso il 1772. Potrebbe forse indicarmi la data esatta della sua morte?

Ha potuto trovare quella copia degli Sonetti Udinesi del giovine Goldoni (1726) che credeva fosse conservata in qualche casa privata di Udine, e la quale forse ci sarebbe stata ceduta?

Ancora una preghiera. Vorrebbe forse avere la gentilezza di acquistare per me (io non voglio dirver direttamente al sig. Zimbello) la Teonoe tragedia di Filippo Re[illegible] Mirandola e le Memorie intorno la Repubblica Veneta dal Co. de la Torre (la copia stampata che il Zimbello mi disse aver, non quella manoscritta che un tempo vedeva)?

Tanti saluti! — Lohner
(Lucerna, ferma in posta)

BIBLIOTECA COMUNALE "Vincenzo Ioppi„ - UDINE

AUTOGRAFO

N. d' inventario 669

N. progressivo _____

Descrizione

Lettera di E. Löhner

in data 27 Maggio 1885

diretta a Vincenzo Joppi

Provenienza Fondo Joppi

Operazioni

Tip. Mutilati e Combatt. - Udine

Vienna li 29. maggio 85.
Schellinggasse 1.

Stimatissimo Signore!

Mille grazie per la sua gentilezza di mandarmi la lettera di Goldoni, la metterò a disposizione dell'amico M. Quindi io credo che questo Mangeabbe potrà fare qualche nuovo studio Goldoniano.

Aggradirei moltissimo la copia degli sonetti di Dionisi ed Carbonaro (1726) in cui lei parlerà di Nina. Non ha potuto trovare l'Edizione Pitteri (1757-63, Venezia) delle commedie Goldoniane? La pregherei ben volentieri per 50, della forse completa e non mescolata con altre edizioni (come talvolta succede)

e proprietà del ritratto. Da lungo tempo ho ideato una Edizione di Goldoni che dovrebbe contenere tutte le differenti lezioni di certe Commedie rimaneggiate nel seguito. E l'edizione Pitteri per molte Commedie è l'Ultima principale. Mi farebbe un gran piacere e mi renderebbe un gran servizio se Lei potesse trovarla

La ringrazio di nuovo della sua grande gentilezza e col maggior rispetto mi dico di

Suo Obligatissimo
Löhner

P.S. Prego di riverire il nome mio di Sig. Conte Groppello.

BIBLIOTECA COMUNALE "Vincenzo Ioppi„ - UDINE

AUTOGRAFO

N. d' inventario 669

N. progressivo

Descrizione

Lettera di E. Löhner

in data 16 Dicembre 1886

diretta a Vincenzo Joppi

Provenienza Fondo Joppi

Operazioni

Tip Mutilati e Combatt. - Udine

Vienne le 16. décembre 46.
Stallburggasse 1.

Cher monsieur!

Ce n'est qu'aujourd'hui que je puis vous remercier de votre aimable lettre, et de l'intéressant document dont vous avez bien voulu me communiquer la copie. Le mariage de notre maison avait oublié pendant je ne sais combien de jours de me remettre vos lignes!

Quant aux livres dont vous m'indiquez les titres, il n'y a que le troisième qui puisse m'être utile

3) Appendix poetica nel volume miscellaneo della parrocchiale bibliotheca Veneziana 1758 Fago

Si vous voulez me le céder, je vous en le prix de 5 francs répondrait à la valeur du livre. - L'editio princeps des

Mémoires de Goldoni (Paris,
veuve Duchesne 1787) est devenu
assez rare, je ne vois pas toutefois que
sa valeur soit au dessus de 20 francs.
Quant à moi j'ai réussi trois fois
à le trouver. une fois en Italie, une
fois en Allemagne, et une fois en
Suisse. De ces trois copies j'ai donné
une à Jean l'abbé Fulin, la seconde
à M. Alex. Spinelli de Milan, la
troisième se trouve dans ma bibliothèque.
Je vous prie de bien vouloir m'envoyer
les
2) Applaudi portion si vous voulez
me les céder moyennant 5 francs
et le vous salue bien cordialement.
Votre très - dévoué
Hermann von Löhner
P.S. Je vous prie de faire parvenir mes
compliments à M. le Comte Jean Gozzi.

BIBLIOTECA COMUNALE "Vincenzo Ioppi" - UDINE

AUTOGRAFO

N. d' inventario ~~667~~ 669

N. progressivo

Descrizione

Lettera ~~di G. I. Ascoli~~ E. Loescher!

in data 3 Agosto 1877

diretta a Vincenzo Joppi

Provenienza Fondo Joppi

Operazioni

Tip. Mutilati e Combatt. - Udine

ERMANNO LOESCHER
Libraio-Editore

DEPOSITO IN FIRENZE
LIBRERIA LOESCHER
Succ. Augusto Würtenberger
Via Tornabuoni, 20

TORINO
Via di Po, 19
Palazzo della Regia Università

CASA IN ROMA
Libreria scientifica e scolastica
Ermanno Loescher e C
Corso, 307

Torino, li 9 Agosto 187[illegible]

Ill.mo Signor Dottore,

Ho il piacere di rimetterle vaglia postale per la somma di lire 93,75 dedotte le spese postali, quale onorario spettantele per l'articolo di V.S. Ill.ma compreso nella 2ª puntata del Vol. 4° dell'Archivio Glottologico del Signor Prof. Ascoli cioè fogli 3 e 3/4 — a Lire 25 caduno.

Le sarò obbligatissimo, di darmi cenno di ricevuta, per mia tranquillità, per informarne il Sig. Prof. Ascoli, e per chiudere questa pendenza, prima ancora che la puntata in discorso veda la luce.

Se posso servirla, mi comandi e mi creda con ossequio sentito di V.S. Ill.ma

Dev.mo

All'Ill.mo Signor
Sig. Prof. Dott. Vincenzo Joppi
Udine

BIBLIOTECA COMUNALE "Vincenzo Ioppi" - UDINE

AUTOGRAFO

N. d' inventario 669

N. progressivo _____

Descrizione

Lettera di G. Loschi

in data 3 Aprile 1890

diretta a Vincenzo Joppi

Provenienza Fondo Joppi

Operazioni

Tip. Mutilati e Combatt. - Udine

Carissimo Sig. Dottore,

La mia solitudine di Vallombrosa non mi fa dimenticare le persone cui io debbo stima e riconoscenza, e se non Le ho scritto una riga finora, non voglio lasciar passare la festa di Pasqua senza mandarle i miei auguri più sinceri. - Della mia vita qui forse avrà sentito qualche cosa dal papà; ora comincio un poco ad avvezzarmi. Quanto ai miei studi, d'antico non trovai nulla nella biblioteca dell'istituto; credo che i libri appartenenti ai Vallombrosani siano stati trasportati a Firenze; ho bensì l'opportunità di leggere un po' di libri moderni, ciò che non potrei fare a Udine per mancanza di tempo. Del resto io sto bene, e ciò che mi disturba è solo l'essere lontano da Udine. - La prego, Sig. Dottore, di ricordarmi a Suo fratello, a mons. Degani, se ha occasione di vederlo, al prof Ottermann, al sig. Milla ecc e mi creda

Vallombrosa 7 aprile 1890

Suo Devmo
G. Pascolini

BIBLIOTECA COMUNALE "Vincenzo Ioppi" - UDINE

AUTOGRAFO

N. d' inventario 668

N. progressivo

Descrizione

Lettera di G. Loschi

in data 23 Aprile 1890

diretta a Vincenzo Joppi

Provenienza Fondo Joppi

Operazioni

Tip. Mutilati e Combatt. - Udine

CARTOLINA POSTALE

RICORDO DI FIRENZE

PALAZZO PITTI

Udine

CARTOLINA AUTORIZZATA DAL GOVERNO

DIRITTO DI PRIVATIVA

BIBLIOTECA COMUNALE "Vincenzo Ioppi„ - UDINE

AUTOGRAFO

N. d' inventario 669

N. progressivo _____

Descrizione

Lettera di G. Loschi

in data 3 Giugno 1890

diretta a Vincenzo Joppi

Provenienza Fondo Joppi

Operazioni

Tip. Mutilati e Combatt. - Udine

DIREZIONE
DELL' ISTITUTO FORESTALE
DI
VALLOMBROSA

Pontassieve per
Vallombrosa, li 188

G. Lorenzi

Carissimo Sig. Dottore,

Molte grazie del suo gentile biglietto, e della notizia che Ella mi dà. Sono lietissimo che non abbia a lagnarsi menomamente della sua salute. Ella avrà quindi ripreso il suo buon umore, e avrà riacquistata tutta quella sua attività che torna a sommo vantaggio degli studi storici prediletti. Di salute non posso lagnarmi: non sono però molto allegro, e ciò s'intende la natura del luogo, giacchè le nebbie e le pioggie hanno già un largo predominio sul bel tempo. Immagini che ieri, 1° di giugno, per gran parte del giorno non ci si vedeva a pochi passi di distanza, e jeri sera la mamma e io accesero il caminetto. Del resto fanno di necessità virtù, e fanno innanzi, confortandomi anche coll'idea che quest'agosto verrò un po' di giorni a Udine e potrò rivedere e salutare gli amici che hanno tanta benevolenza per me e dei quali Ella Sig. Dottore, è tra i primi. Non occorre che io le dica che Ella mi farà cosa gratissima ricordandomi al Sig. Ingegnere, e, quando n'abbia occasione, al prof. Wolf, al prof. Ostermann, ai Signori conti Joppero Beretta ecc. Si conservi Sig. Dottore, in buona salute, e mi abbia sempre per

Vallombrosa 2 Giugno 1890

Suo affmo
Giuseppe Lorenzi

BIBLIOTECA COMUNALE "Vincenzo Ioppi„ - UDINE

AUTOGRAFO

N. d' inventario 669

N. progressivo

Descrizione

Lettera di G. Loschi

in data 18 Maggio 1897

diretta a Vincenzo Joppi

Provenienza Fondo Joppi

Operazioni

Tip. Mutilati e Combatt. - Udine

BIBLIOTECA COMUNALE "Vincenzo Ioppi„ - UDINE

AUTOGRAFO

N. d' inventario 669

N. progressivo _____

Descrizione

Lettera di E. Lovarini

in data 22 Maggio 1892

diretta a Vincenzo Joppi

Provenienza Fondo Joppi

Operazioni

Tip. Mutilati e Combatt. - Udine

52

RAGUSA 23 MAG 92

CARTOLINA POSTALE

(CENT. 10)

26 92

RAGUSA 23

91

All'Illustre Sig.

Bibliotecario della Comunale

Udine

N.B. Sul lato anteriore si scrive soltanto l'indirizzo

Provincia di

BIBLIOTECA COMUNALE "Vincenzo Ioppi„ - UDINE

AUTOGRAFO

N. d' inventario 669

N. progressivo

Descrizione

Lettera di E. Lovarini

in data 31 Maggio 1892

diretta a Vincenzo Joppi

Provenienza Fondo Joppi

Operazioni

Tip. Mutilati e Combatt. - Udine

CARTOLINA POSTALE CON RISPOSTA

(CENT. 15.)

52

91

All'Ono Sig.
Dr. Vincenzo Joppi
Bibliotecario della Comunale
Udine

(Provincia di

N.B. Sul lato anteriore si scrive soltanto l'indirizzo.

Nella presente carta deve essere incollata la parte della risposta

BIBLIOTECA COMUNALE "Vincenzo Ioppi" - UDINE

AUTOGRAFO

N. d' inventario 669

N. progressivo

Descrizione

Lettera di T. Luciani

in data 3 Maggio 1880

diretta a Vincenzo Joppi

Provenienza Fondo Joppi

Operazioni

Tip. Mutilati e Combatt. - Udine

80 Venezia 9 maggio 1880

Dottor Toppi carissimo

Ho ricevuto stamane l'opuscolo colla lettera dell'Ab Fortis e, non senza desiderare ch'ella mene indichi la spesa per fare il dover mio, me le dichiaro sinceramente obbligato Però, dacch'ella vuol esserm così cortese, ordini non abbia a disturbarsi di troppo ed abbia una norma sicura nelle sue ricerche le preferirò meglio il mio desiderio ed il mio scopo. Non c'è di io voglia fare una raccolta generale delle lettere del Fortis, ma mi preme di aquistare, stampate o manoscritte, soltanto quelle che trattano di cose Istriane (come il Fortis ha visitato le Isole del Quarnaro e la Dalmazia, così è certo che ha visitato ripetutamente anche l'Istria, in tutta la sua estensione), che l'ha studiata come Geologo e come Archeologo e che ha consegnato le sue osservazioni in tante lettere ad amici, la maggior parte delle quali però rimasero inedite a differenza di quelle sulla Dalmazia e sulle Isole che furono tutte stampate. La maggior parte, dico, perchè una gran ne trovai negli Opuscoli scelti sulle scienze e sulle arti stampati a Milano del 1778, ed è quella che mi produsse di questi giorni nell'Unione di Capodistria, le mando oggi stesso sotto fascia Ma appunto da quanto dice in questa (vedi pag 2da colonna 1a) e da quanto dice in altra lettera all'ab. Cesarotti

posseduta da Mons. Jacopo Bernardi e stampata nella stessa Unione, e da altre indicazioni date da lui stesso e dai suoi biografi si capisce che le lettere sono molte, e spero che non tutte siano perdute, e forse non tutte inedite. Le inedite sono per quanto si sa, a Padova, a Milano e in Dalmazia e ne [illegible] sulle tramie, ma ne possono essere anche altrove. Riguardo alle stampate ho forte speranza che nella Raccolta Friulana ce ne sia alcuna che tratti appunto di cose istriane. — Se riesco a metterle insieme, o tutte o parte, ne farò un libretto, e gioverà almeno a dimostrare che cento anni fa quei paesi erano visitati e studiati dai dotti italiani, per proprio impulso, più che adesso non sono, e gioverà insieme a dimostrare che gli stranieri non furono i primi a portarvi la luce come alcuni si vantano. Il Fortis nelle scienze naturali, come ella sa, è stato un dotto di prima forza, e non sarebbe esagerato il dire che in certe particolarità scientifiche ha preceduto i tempi. Tanto è ciò vero, che ad onta degli immensi progressi fatti dalle scienze naturali negli ultimi cento anni, gli scritti di lui si possono leggere ancora con buon profitto, dacchè con altri nomi egli aveva già notato cose che oggi si danno per nuove. Io devo confessarle (abbassando) sentito dire che il Fortis è poeta (in senso di ciarlatano)

anche quando fuori di scienza e di fatti. Visitata con questa prevenzione una caverna sull'Isola di Ischia già visitata e descritta da lui, ho dovuto restare meravigliato per l'esattezza veramente matematica della sua descrizione. La trovai alla prova del fatto così precisa da poter dire, dopo cento anni, *quì il Cortes deve aver posto il piede destro, quì il sinistro, quì si è arrampicato, da questa parte è difeso, quì ha steso la mano, quì ha collocato la fiaccola*..... E ho meditato in quell'antro sulla leggerezza colla quale troppo spesso si giudica dei lontani e dei morti!

Ella dunque mi obbligherà sommamente se mi favorirà a prestito quel volume della Spanish Friarlana dove sono le cinque lettere del Cortes. Me lo mandi per la posta sotto fascia raccomandato, ed io glielo restituirò colle stesso mezzo e modo. Se anche non trattano strettamente ed in tutto di cose istriane, mi farà il piacere, faccia che sopra leggerle. Poi veda ella che c'è sempre fra i libri e fra i MSS. veda se nelle biblioteche e negli archivii del Friuli non ci fosse altro che faccia al proposito. Il Cortes ebbe amici nel Friuli e non è improbabile quindi che vi possano essere anche delle sue lettere inedite. Ciarà non solo

un piacere a me che le farò obbligato primo, ma farà cosa utile e gradita al paese ed ai dotti.

L'Istria ancora non mi hanno mandato l'Istria giornale, ma farò tanto che lo avremo: e in quanto all'ultima pubblicazione – L'Istria – Note storiche di Carlo De Franceschi, mi rincresce di averla già mandata da Parenzo a codesta civica Biblioteca. Se non l'ha ricevuta, mi avverta. — Colla lettera del Fortis le mando sotto fascia anche una Lettera bibliografica pubblicata da me nella Provincia appunto sull'ora detta opera del De Franceschi.

Aggradisca, stimi, e mi creda sempre

Grato ed affezionato
Tomaso Luciani

BIBLIOTECA COMUNALE "Vincenzo Ioppi„ - UDINE

AUTOGRAFO

N. d' inventario 669

N. progressivo

Descrizione

Lettera di T. Luciani

in data 1 Agosto 1880

diretta a Vincenzo Joppi

Provenienza Fondo Joppi

Operazioni

Tip. Mutilati e Combatt. - Udine

Venezia 1 agosto 1880

Sottoprefetto Foppa carissimo

Anche io desidera le spedisco oggi sotto fascia l'elenco dei Podestà eletti di Montalcone come potè aver tratto dal Secretario alle voci; ma sarebbe utile che prima di passarlo a quel Comune facessimo apporvi qui sopra il visto, qualche osservazione e considerazione. Nel Secretario alle voci, come già sa, specialmente nei volumi più recenti, sono registrate le elezioni un po' a rifascio non indicato quale degli eletti, alla distanza di pochi giorni o di qualche mese al più, sia per quello che accetta la carica, e andò effettivamente ad occuparla l'probabile caso, che sia l'ultimo, ma pure anche questa regola può patire delle eccezioni e la certezza d'essere assoggettato a qualche studio e controllo ci può dar la sicurezza per fatto certo. Ma giacchè io desidero io domando l'elenco con'esso è; però trattandosi ormai di pochi giorni sarebbe pur bene che ella non ci conseguisse anzi lo riportasse qui seco per farci sopra, come dico un poco di studio, che potrà valere anche per altri casi simili. Detto poi di ciò io non ho avuto neppur un momento di tempo perchè l'amico prof. Cecchetti mi usò la cortesia di fare fare l'estratto in via d'ufficio anche in torno a ciò ne parleremo perchè sarà bene forse che

Il Podestà di Montalcone la saprà dirgliene renda grazie in forma ufficiosa

Quando arriva a Venezia mi indichi, prego, ove prende alloggio e si ricordi di "io abito presso Rialto, sulla Riva del Vin P. 930 pubblumero 12". L'amico Cabianca potrà guidarla

Ella è attesa qui con molto desiderio da molti, particolarmente dagli amici Barozzi, Nicoletti, Fulin e compagni

Ma fami sapere bene se ci verrà dico pur seriamente

Devoto e affetto
Tomaso Luciani

BIBLIOTECA COMUNALE "Vincenzo Ioppi „ - UDINE

AUTOGRAFO

N. d' inventario 669

N. progressivo ...

Descrizione

Lettera di A. Luzzatto (con una di F. Martini diretta a A. Luzzatto)

in data 24 Luglio 18..

diretta a Vincenzo Joppi

Provenienza Fondo Joppi

Operazioni .....

TIPOGRAFIA MUTILATI E COMBATTENTI - UDINE

55

Bagni di Montecatini 24 Luglio

Caro Soppi,

Ieri pranzando col ministro Martini, venni da lui interrogato intorno ad alcuni episodi della vita di alcuni vecchi comici, i quali avrebbero avuto per scena la nostra città ancor di nostra adolescenza. Io confessai la mia completa ignoranza, ma soggiunsi che provvedevo un amico altrettanto dotto quanto io ero ignorante. E feci il tuo nome, sicuro che, ora al ministero interessassero davvero quei fatti, me ne avresti dato un appunto da comunicare al celebre Dr Soppi.

MINISTERO DELL'ISTRUZIONE
IL MINISTRO

Mercoledì
24 luglio

Caro Luzio.

Francesco Bartoli nel suo libro "Notizie di Comici italiani" narra che una vecchia comica per nome Antonia Cavallucci stanca de' disinganni procuriabile dall'arte sua, fermossi nell'ospitale di Udine a vestire le donne inferme. Il fatto, se è vero, deve essere avvenuto tra il 1750 e il 1780. - Io vorrei prima sapere se veramente è da credersi all'affermazione del Bartoli e se ne' registri dello spedale si trova traccia di questa Cavallucci: poi l'atto della Cavallucci, se vi può, qualche

nobiziad: per esempio quando entrare nello spedale e a che età, quanto si rimanene, de si morire ecc.

Ancora: nel 1767 un Gio: Batta Cortesi sposò in Udine una fanciulla per nome Veronica: desidero sapere in che mese in che giorno fu contratto quel matrimonio: e quale fosse il cognome della sposa, il nome de' genitori loro -; tutte cose che potranno occorrere in un punto se l'arriva a tirare l'attestato del matrimonio, la fede nella

piuttosto che fa celebrato, il che non mi piace affatto difficile.

Scusate, caro Lupatelli, questo parlare ma poi di così ci siete rimasto interamente disposto a tollerare il progetto delle gentilezze vostre per mandare avanti, in questi tre giorni di vacanza, certi miei vecchi piedi. Cordiali saluti

Affmo

Tenerani

L'appunto oggi è venuto, ed io te lo accludo tal quale.

Come vedrai, si tratta di due ricerche che ne sembrano abbastanza facili, all'Ospedale e al Municipio. Se tu avessi la possibilità di inviarmi le notizie richieste in questi giorni – dà oggi al 30 corr.te per essere esatto – la cosa andrebbe a meraviglia, perchè per tutta la settimana rimaniamo qui tanto io quanto il ministro.

Scrivimi ad Albergo della Pace Bagni di Montecatini. Ricordati di mettere Bagni di, perchè se no la lettera va in un paese tutto diverso.

Un abbraccio, Dalla tua Attilio Luzzatto

BIBLIOTECA COMUNALE "Vincenzo Ioppi „ - UDINE

AUTOGRAFO

N. d' inventario 669

N. progressivo .....

Descrizione

Lettera di A. Luzzatto (con una di F. Martini diretta a A. Luzzatto)

in data 24 Luglio 18.. 1892 - 1900

diretta a Vincenzo Joppi

.....

Provenienza Fondo Joppi
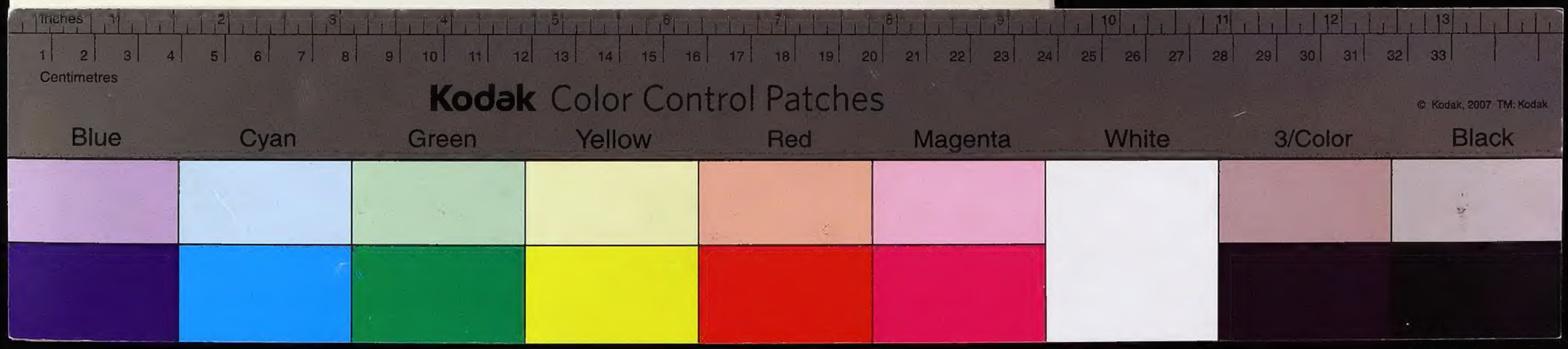
Operazioni .....